

BESTUHLUNGS- UND RETTUNGSWEGEPLAN

Bauvorlagen eingegangen

am: 18. APR. 2016

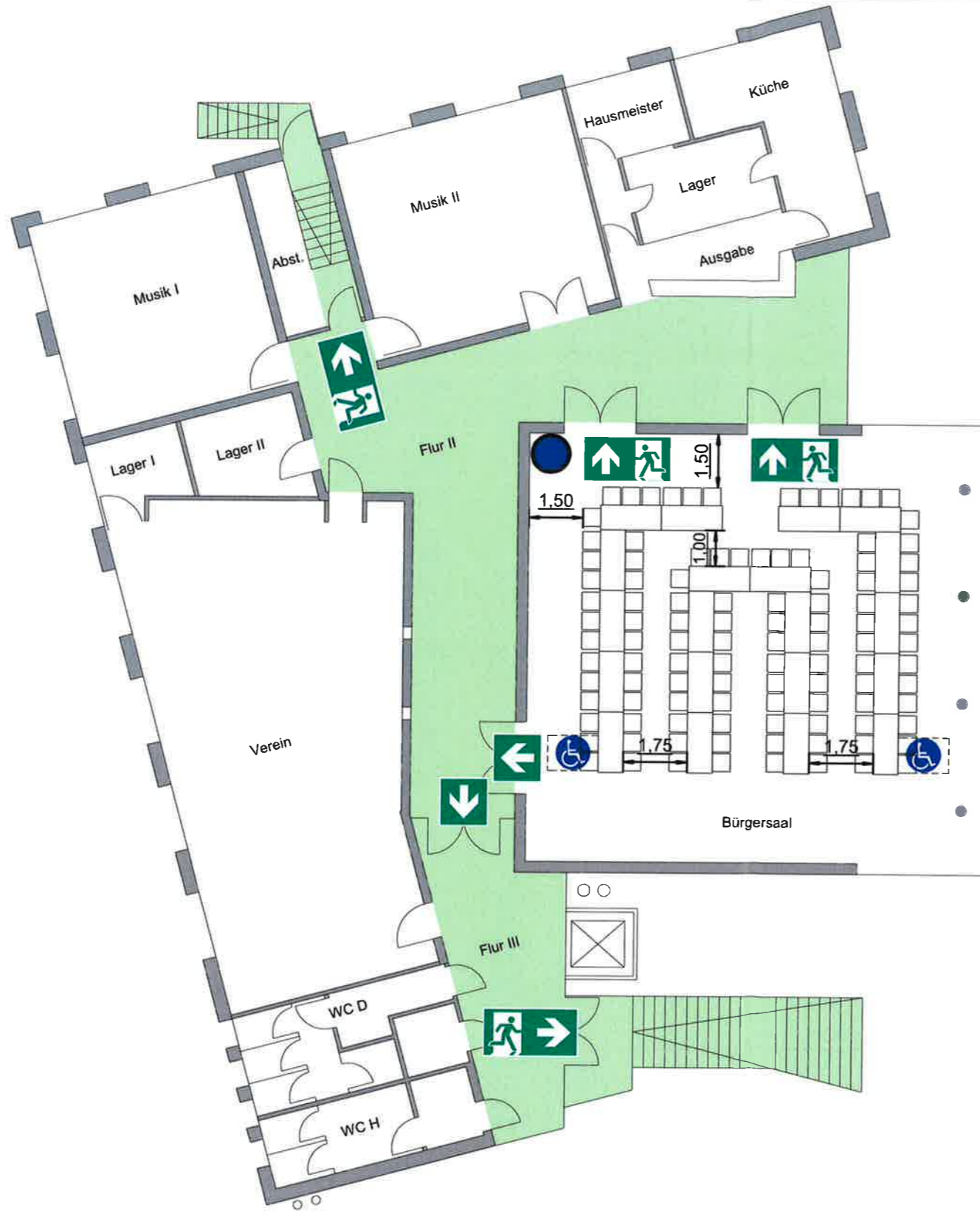

Bestuhlung U-Form
20 Tische - 104 Sitzplätze
2 x Rollstuhl

Baugenehmigung erteilt



2. JUNI 2016

Landratsamt
Breisgau-Hochschwarzwald

Übersichtsplan

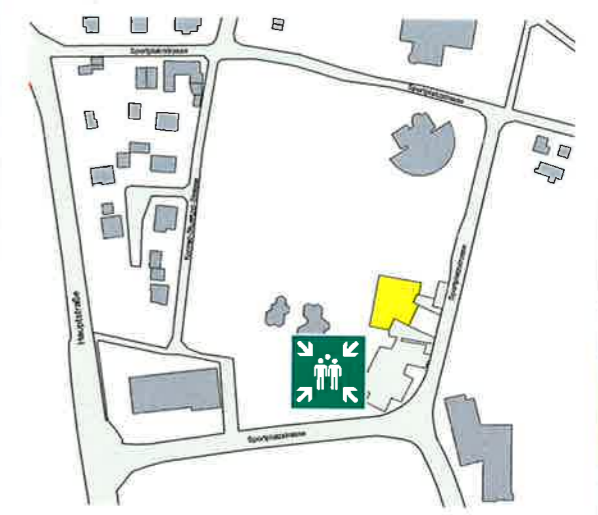

Verhaltensregeln

Brandfall

- Telefon-Nr. 112
- Ihren Namen und den Ort angeben
- Fenster und Türen schließen (nicht abschließen)
- Anweisungen der Feuerwehr beachten

Evakuierung

- Elektrische Geräte ausschalten
- Anweisungen der Feuerwehr beachten
- Sofort in Sicherheit bringen, nicht rennen
- Zur Sammelstelle außerhalb des Gebäudes begeben

Legende:



Standort



Notausgang



Plätze für Rollstuhlfahrer
mit Begleitperson

Alle Masse im Plan
sind Mindestmasse !

Objekt: Bürgerhaus March
Sportplatzstr. 12, 79232 March

Gebäude: Bürgerhaus Geschoss: Obergeschoss

Stand: 21.03.2016 Plan-Nr.: Bestuhlung Saal U-Form

Planersteller:
 Peter Rockenberger
CAD-Planungsbüro