

VERFAHRENSABLAUF

- |   |  |               |
|---|--|---------------|
| 1. AUFSTELLUNGSBESCHLUSS<br>(§2 ABS. 1 BauGB)   | AM   | 26.08.1992    |
| 2. ORTSÜBLICHE BEKANNTMACHUNG<br>DES AUFSTELLUNGSBESCHLUSSES<br>(§2 ABS. 1 BauGB)                             | AM   | 04.09.1992    |
| 3. FRÜHZEITIGE BÜRGERBETEILIGUNG<br>(§3 ABS. 1 BauGB)   | MARCH :  | AM 21.06.1991 |
|   |  | AM 23.04.1993 |
|   | UMKIRCH:   | AM 26.09.1991 |
|   |  | AM 21.04.1993 |
| 4. ABSTIMMUNG MIT TRÄGERN ÖFFENTLICHER<br>BELANGE UND BENACHBARTEN GEMEINDEN<br>(§4 ABS.1 UND §2 ABS.2 BauGB) | DURCH ANHÖRUNG<br>(MIT SCHREIBEN<br>VOM 22.10.1992)<br>IM GR BEHANDELT | AM 04.05.1993 |
| 5. AUSLEGUNGSBESCHLUSS<br>(§3 ABS.2 S.1 BauGB)  | AM   | 04.05.1993    |
| 6. ORTSÜBLICHE BEKANNTMACHUNG<br>(§3 ABS.2 S.2 BauGB)   | AM   | 03.09.1993    |
| 7. ÖFFENTLICHE AUSLEGUNG<br>(§3 ABS.2 S.1 BauGB)  | VOM  | 13.09.1993    |
|   | BIS  | 13.10.1993    |
| 8. BENACHRICHTIGUNG DER TRÄGER<br>ÖFFENTLICHER BELANGE<br>(§3 ABS.2 S.3 BauGB)                                | MIT SCHREIBEN<br>VOM 07.09.1993  |               |
| 9. EINGEGANGENE BEDENKEN UND<br>ANREGUNGEN<br>(§3 ABS. 2 S.4 BauGB)   | IM GR BEHANDELT  | AM 09.05.1994 |
| 10. BESCHLUSS ÜBER DIE 2. FLÄCHEN-<br>NUTZUNGSPLANFortschreibung  | AM   | 09.05.1994    |
| 11. ORTSÜBLICHE BEKANNTMACHUNG<br>DER GENEHMIGUNG<br>(§6 ABS.5 S.1 BauGB)                                     | AM   | 20.01.1995    |



*March, den 20.1.95*

FREIHALTE FLÄCHE FÜR GEPL.  
WEITERFÜHRUNG TRASSE L116

LANDKREIS EMMENDINGEN

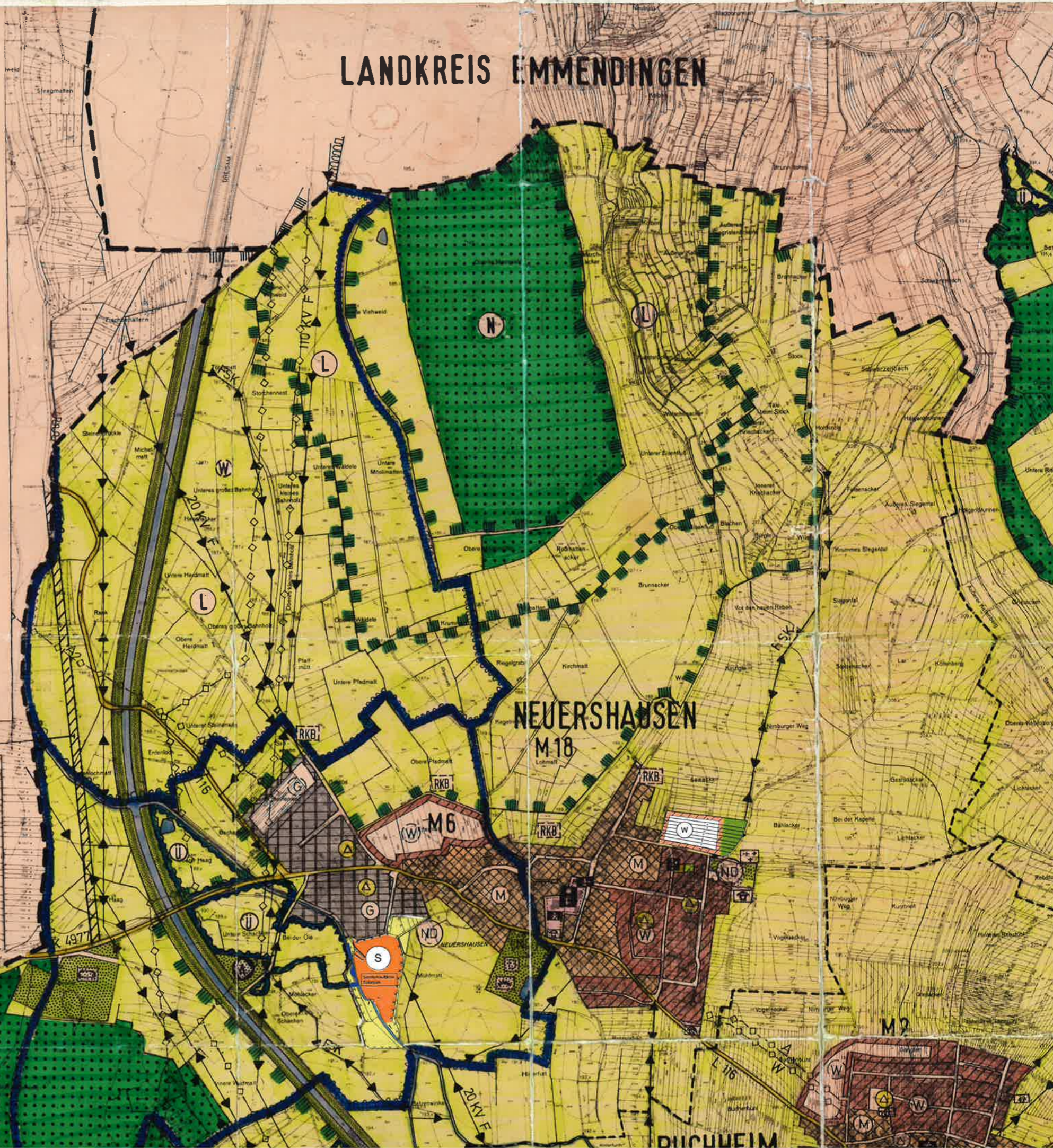

NEUERSHAUSEN

RIEHEIM